

Übersichtskarte mit Änderungsbereich

M: 1:25.000

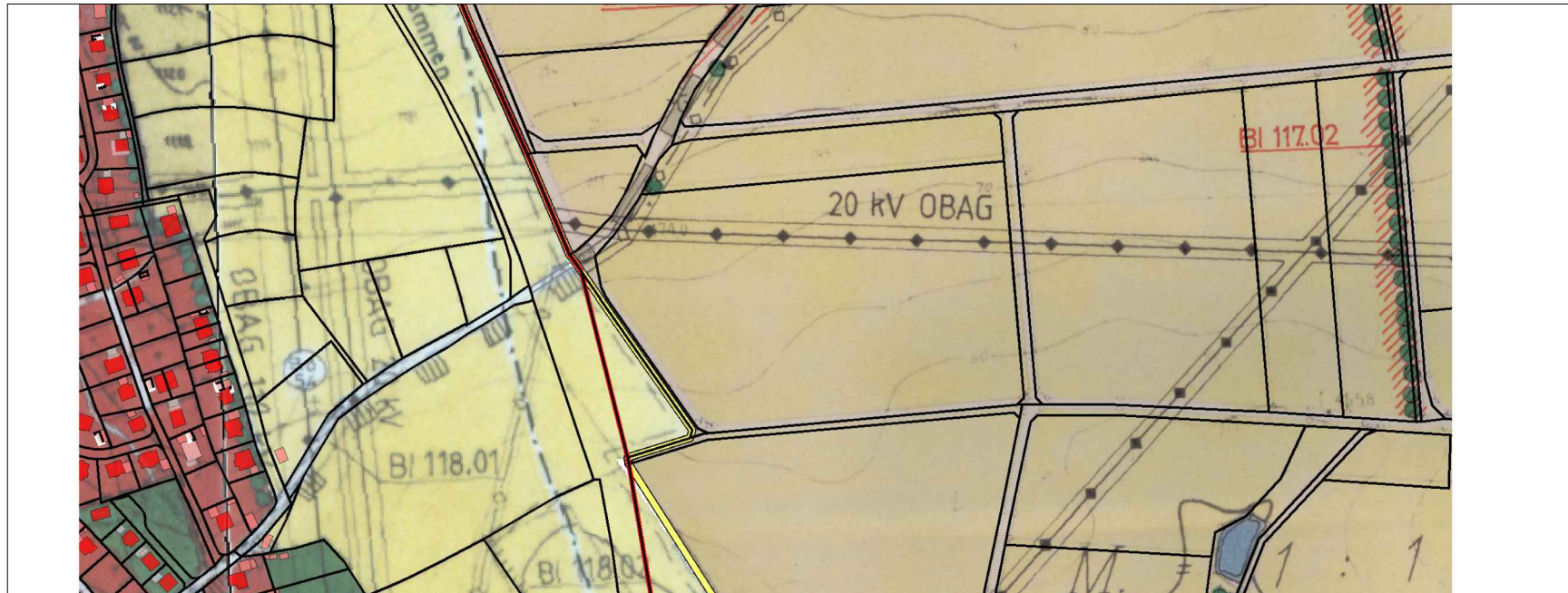

Flächennutzungsplan mit Bestandskraft

M: 1:5.000

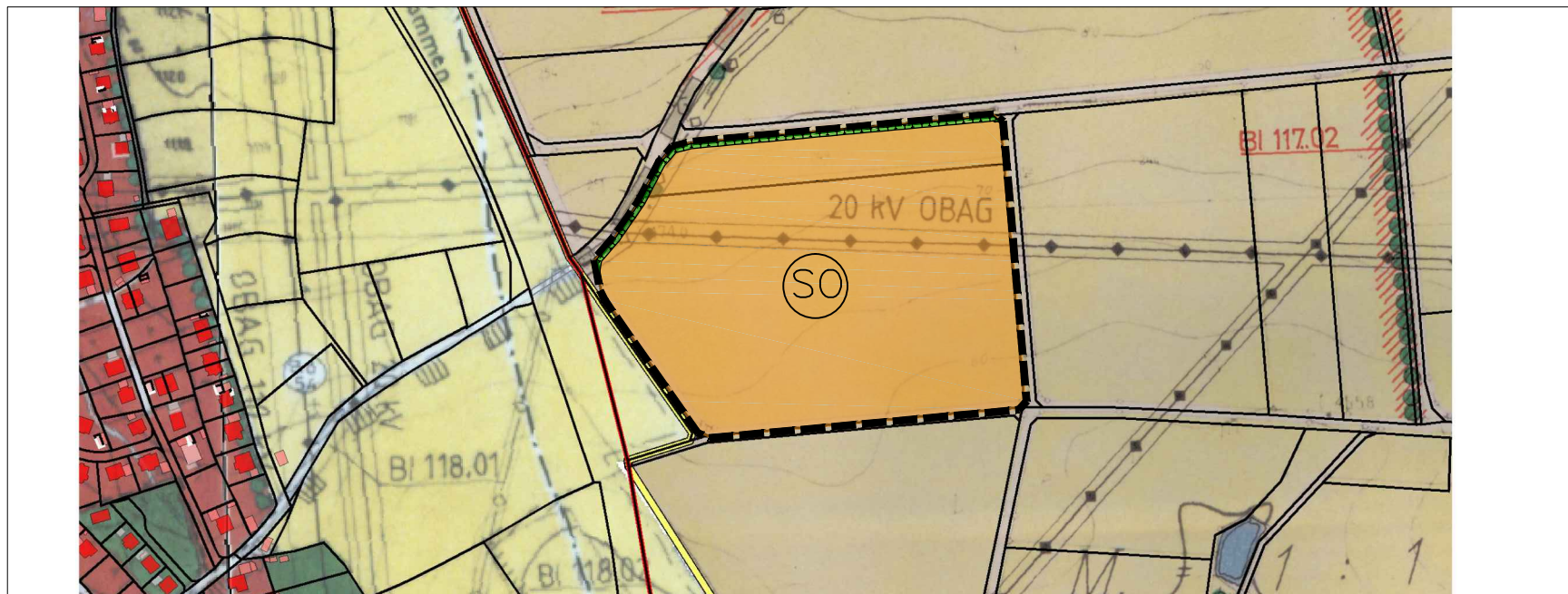

Änderungsbereich zur Flächennutzungsplanänderung

M: 1:5.000

VERFAHRENSVERMERKE

DER GEMEINDERAT HAT IN DER SITZUNG VOM ____ DIE 4. ÄNDERUNG DES FLÄCHENNUTZUNGSPLANS BESCHLOSSEN.

DIE FRÜHZEITIGE ÖFFENTLICHKEITSBETEILIGUNG GEMÄß § 3 ABS. 1 BAUGB FÜR DEN VORENTWURF DES FLÄCHENNUTZUNGSPLANS ÄNDERUNG NR. 4 IN DER FASSUNG VOM ____ HAT IN DER ZEIT VOM ____ BIS ____ STATTGEFUNDEN.

DIE FRÜHZEITIGE BETEILIGUNG DER BEHÖRDEN UND SONSTIGEN TRÄGER ÖFFENTLICHER BELANGE GEMÄß § 4 ABS. 1 BAUGB FÜR DEN VORENTWURF DES FLÄCHENNUTZUNGSPLANS ÄNDERUNG NR. 4 IN DER FASSUNG VOM ____ HAT IN DER ZEIT VOM ____ BIS ____ STATTGEFUNDEN.

ZU DEM ENTWURF DES FLÄCHENNUTZUNGSPLANS ÄNDERUNG NR. 4 IN DER FASSUNG VOM ____ WURDEN DIE BEHÖRDEN UND SONSTIGEN TRÄGER ÖFFENTLICHER BELANGE GEMÄß § 4 ABS. 2 BAUGB IN DER ZEIT VOM ____ BIS ____ BETEILIGT.

DER ENTWURF DES FLÄCHENNUTZUNGSPLANS ÄNDERUNG NR. 4 IN DER FASSUNG VOM ____ WURDE MIT DER BEGRÜNDUNG GEMÄß § 3 ABS. 2 BAUGB IN DER ZEIT VOM ____ BIS ____ ÖFFENTLICH AUSGELEGT.

DIE GEMEINDE STÖRNSTEIN HAT MIT BESCHLUSS DES GEMEINDERATES VOM ____ DEN FLÄCHENNUTZUNGSPLAN ÄNDERUNG NR. 4 IN DER FASSUNG VOM ____ FESTGESTELLT.

STÖRNSTEIN, DEN

(SIEGEL)

.....
MARKUS LUDWIG, 1. BÜRGERMEISTER

DAS LANDRATSAMT NEUSTADT A.D. WALDNAAB HAT DEN FLÄCHENNUTZUNGSPLAN ÄNDERUNG NR. 4 MIT BESCHIED VOM ____ AZ GEMÄß § 6 BAUGB GENEHMIGT.

(SIEGEL GENEHMIGUNGSBEHÖRDE)

AUSGEFERTIGT
STÖRNSTEIN, DEN

(SIEGEL)

.....
MARKUS LUDWIG, 1. BÜRGERMEISTER

DIE ERTEILUNG DER GENEHMIGUNG DES FLÄCHENNUTZUNGSPLANS ÄNDERUNG NR. 4 WURDE AM ____ GEMÄß § 6 ABS. 5 BAUGB ORTSÜBLICH BEKANNT GEMACHT.
DER FLÄCHENNUTZUNGSPLAN IST DAMIT WIRKSAM.

STÖRNSTEIN, DEN

(SIEGEL)

.....
MARKUS LUDWIG, 1. BÜRGERMEISTER



GEMEINDE STÖRNSTEIN
Flosser Straße 25b, 92721 Störnstein

4. ÄNDERUNG DES FLÄCHENNUTZUNGSPLANS
Deckblatt der Flächennutzungsplanänderung

| | |
|------------------------------|---------------------|
| Maßstab: 1 : 10.000 / 25.000 | Plan-Nr.: PN2023_06 |
| Bearbeitet: M. Rembold | Datum: 20.02.2024 |
| Gezeichnet: M. Rembold | Geändert: |